ŠAKIŲ RAJONO SAVIVALDYBĖS TERITORIJOJE ESANČIŲ GYVENAMŲJŲ VIETOVIŲ TERITORIJŲ RIBŲ NUSTATYMO IR KEITIMO PLANAS

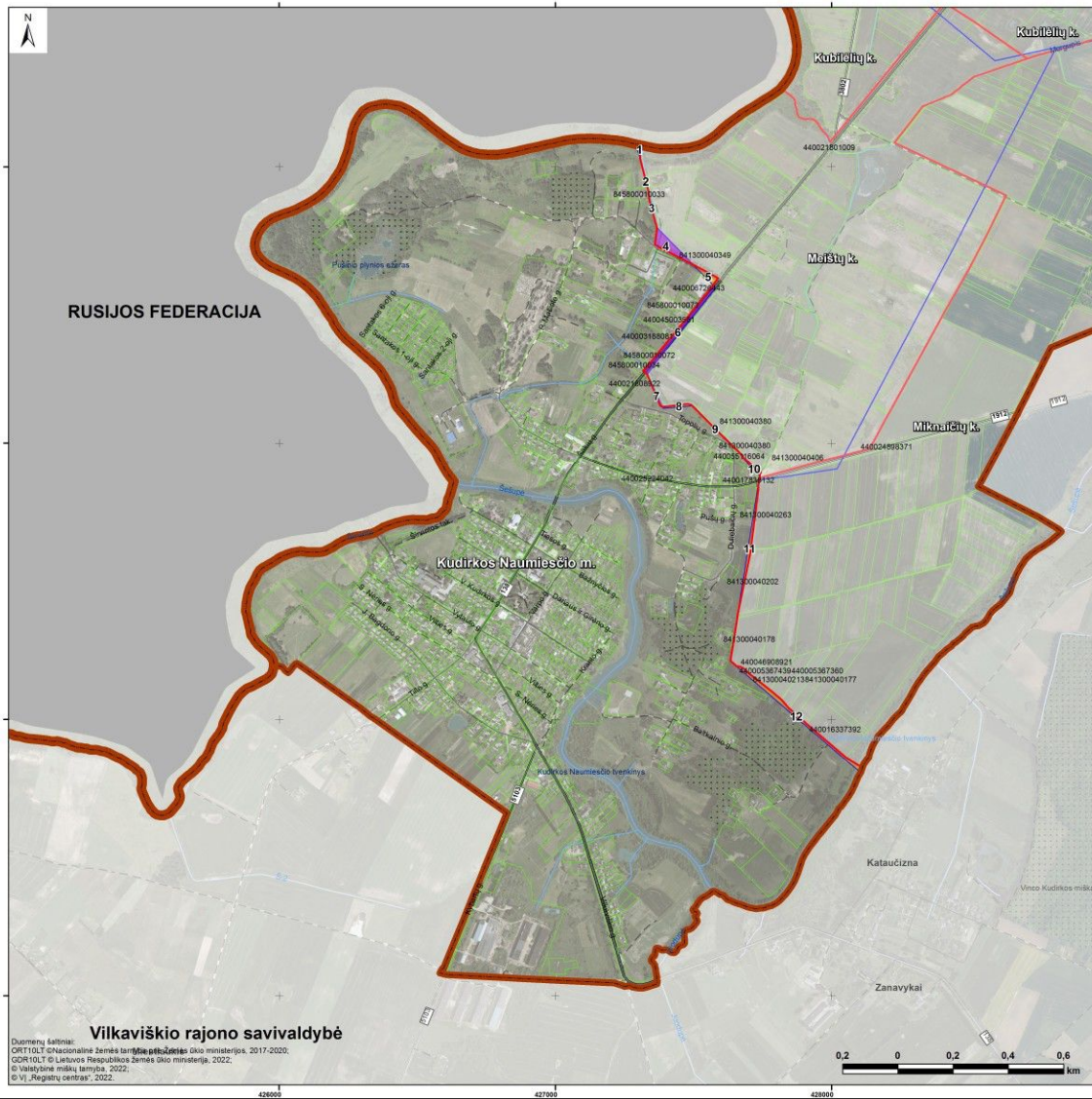

Duomenų šaltiniai:
ORT10LT ©Nacionalinė žemės tarnyba prie ŽŪM ir Aplinkos ministerijos, 2017-2020;
GDR10LT © Lietuvos Respublikos žemės ūkio ministerija, 2022;
© Valstybinė miškų tarnyba, 2022;
© VĮ „Registrų centras", 2022.

SUTARTINIAI ŽYMĖJIMAI

- siūloma gyvenamosios vietovės teritorijos riba
- esama gyvenamosios vietovės teritorijos riba
- sklypo riba
- numatoma priskirti teritorija (+)
- numatoma išskirti teritorija (-)
- valstybės siena
- savivaldybės riba
- krašto kelias
- rajoninis kelias
- vietinės reikšmės kelias
- kiti keliai
- valstybinės reikšmės miškas
- vandentakis

Esamas plotas: 393,37 ha
Siūlomas plotas: 393,39 ha

NUMATOMŲ PRISKIRTI/IŠSKIRTI TERITORIJŲ PLOTAI

Nr.	Plotas, ha	
1	+	0,04
2	+	0,01
3	-	0,02
4	-	0,47
5	+	0,15
6	-	0,57
7	-	0,04
8	+	0,06
9	-	0,02
10	+	0,06
11	+	0,26
12	+	0,56
Suma	**+**	**0,02**

SUDERINTA
Lietuvos respublikos aplinkos ministerijos
2022-04-08 raštu Nr. D(1)-1903

Suderinta:
Nacionalinės žemės tarnybos prie ŽŪM Šakių skyriaus vedėjas
Algirdas Vaičiūnas
2022.05.02

SUDERINTA
Valstybės archyvų tarnybos prie LR Vyriausybės
2022-03-10
2-1132

SUDERINTA
Valstybės archyvų tarnybos centras
Adresų registro skyriaus vadovas
Zenonas Lapėnas
20 kovo 25

Atestato Nr.	UAB „Daugėla" A. Smetonos 8-2, 01115 Vilnius Tel./faks.: (8 5) 273 3385			ŠAKIŲ RAJONO SAVIVALDYBĖS TERITORIJOJE ESANČIŲ GYVENAMŲJŲ VIETOVIŲ TERITORIJŲ RIBŲ NUSTATYMO IR KEITIMO PLANAS
2M-M-912	Proj. vadovas	A. Jankauskas	2022-01	Kudirkos Naumiesčio m. M 1:10 000
	Vykdytojas	Dr. G. Sakalauskienė	2022-01	
	Vykdytojas	N. Gerdvilis	2022-01	
SP	Užsakovas: Šakių rajono savivaldybės administracija			

Laida	Lapas	Lapų sk.
1	1	1